Floriani – Nachrichten

der Freiwilligen Feuerwehr Allentsteig

Jahresrückblick 2018

Unterabschnittsübung beim Raiffeisen-Lagerhaus Silo in Bernschlag

www.ff-allentsteig.at

Worte des Feuerwehrkommandanten

OBI Franz Loidolt

Geschätzte Bevölkerung
der Stadtgemeinde Allentsteig,

mit dem Jahreswechsel schließen wir wieder ein erfolgreiches Feuerwehrjahr ab, aus dem ich Ihnen hier einige Ereignisse zusammengefasst habe:

Zu Beginn des Jahres entschieden wir uns zum Ankauf einiger neuer Geräte. Zunächst ein Notstromaggregat mit 14 kVA, das unser bisheriges 8 kVA Gerät ersetzen soll. Im Gegenzug wurden 2 Aggregate aus dem Jahr 1973 verkauft.
Somit haben wir aktuell
1 Notstromaggregat mit 14 kVA,
1 Notstromaggregat mit 8 kVA und
1 Notstromaggregat mit 3 kVA.
Der Ankauf und der Einbau in unser Rüstlöschfahrzeug erfolgte durch die Firma Rosenbauer. 7.795,- € hat das Gerät gekostet - zwar nicht gerade günstig, aber Qualität hat eben seinen Preis.

Es wurde auch eine Wärmebildkamera angekauft und im Rüstlöschfahrzeug stationiert, so ist sie immer mit dabei wenn etwas passiert. Kosten: weitere € 2.952,-

Neu mit dabei ist die ebenfalls heuer angekaufte Korbtrage für den Verletzten-transport – damit sind wieder € 713,- weniger am Konto.

Da wir schon über Geld sprechen: Ich möchte mich an dieser Stelle sehr herzlich bedanken, dass Sie uns bei der Jahressammlung wieder so großzügig unterstützt haben. Ohne diese Spenden könnten wir den Feuerwehrbetrieb nicht aufrecht halten. Ihre Spenden werden von uns automatisch an das Finanzamt weitergeleitet, um in Ihrer Arbeitnehmer-veranlagung berücksichtigt werden zu können. Dazu ist es erforderlich, dass Sie bei der Sammlung Ihren vollständigen Namen und Ihr Geburtsdatum in unsere Finanz-Online Meldeliste eintragen.

Auch der Stadtgemeinde Allentsteig gebührt ein großes Dankeschön, denn diese hat uns bei den Ankäufen enorm unterstützt.

Die Feuerlöscher-Überprüfung fand am 21. April im Feuerwehrhaus statt, unglücklicherweise war zur gleichen Zeit die Stadtreinigung der Gemeinde im Gange. Ich führe den Rückgang der zu überprüfenden Feuerlöscher daher auf die Terminkollision zurück und hoffe gleich-zeitig, dass es nicht weniger Feuerlöscher in den privaten Haushalten gibt.
Feuerlöscher sollten jedenfalls alle 2 Jahre kontrolliert werden. Die nächste Über-prüfung in Allentsteig findet wieder 2020 statt.

Ganz erfreulich war, dass wir auch heuer wieder 2 neue Mitglieder bei uns in der Feuerwehr aufnehmen konnten.

Abschließend noch eine Vorschau auf das Jahr 2019:

Am 2. Februar findet wieder unser bereits traditioneller Feuerwehrball im Gasthaus Haider in Thaua statt.
Am 2. und 3. August 2019 wird im Meierhof das Feuerwehrfest veranstaltet, hier hoffen wir wieder auf gutes Wetter.

Ich lade Sie zu unseren Veranstaltungen sehr herzlich ein und hoffe auf zahlreichen Besuch.

„Gut Wehr“

OBI

Loidolt Franz
Oberbrandinspektor

Personelles

Unser Mitgliederstand von 31.12.2018 betrug:

Jugend: 0 **Aktive:** 50 **Reserve:** 19 = **Gesamt:** 69

Altersverteilung

bis 15	bis 18	bis 25	bis 40	bis 65	über 65
0	2	8	21	19	19

NEUAUFNAHMEN

in den Aktivstand

PFM HÖHER Sebastian

PFM BREINÖSSL Marcel

Überstellung zur FF Frauenhofen

OFM HELL-WELTZL Marco

Überstellung vom Aktivstand in den Reservestand

LM KRECZEK Gerald

Austritt / Abmeldung

LM VIELHABER Harald
LM HURTL Christian

verstorben

OFM ROGNER Günther

BEFÖRDERUNGEN

zum Feuerwehrmann (FM)

PFM LIENER Leopold

zum Oberfeuerwehrmann (OFM)

FM HÖHER Jennifer
FM RAMHARTER Daniel

zum Oberverwaltungsmeister (OVM)

VM HACKL Adalbert jun.

GEBURTSTAGE

50 Jahre

HFM BITTERMANN Gerhard

60 Jahre

LM KAINRATH Otto

70 Jahre

EOBI NEUBAUER Karl

85 Jahre

EHBM KLEIN Josef

90 Jahre

ELM GENNER Franz sen.

Ehrungen

Ehrenzeichen für 25 Jahre verdienstvolle Tätigkeit auf dem Gebiete des Feuerwehr- und Rettungswesens

BI NEUNTEUFL Robert

Ehrenzeichen für 40 Jahre verdienstvolle Tätigkeit auf dem Gebiete des Feuerwehr- und Rettungswesens

V SHRBENY Roland

HLM SCHARF Harald

Ehrenzeichen für 50 Jahre verdienstvolle Tätigkeit auf dem Gebiete des Feuerwehr- und Rettungswesens

ELM HACKL Adalbert sen.

EBM PFINGSTNER Josef

Verdienstzeichen des NÖ Landesfeuerwehrverbandes
3. Klasse in Bronze

LM GLUDERER Herbert

BI NEUNTEUFL Robert

† *Abschied nehmen mussten wir*

Am 25.05.2018 mussten wir OFM Günther Rogner zu seiner letzten Ruhestätte geleiten. OFM Günther Rogner verstarb am 19.05.2018.
Er wurde am 05.02.1973 geboren und trat am 20.01.1995 der Feuerwehr Allentsteig bei.
Er absolvierte die Truppmannausbildung, Funkgrundschulung und das Modul: Arbeiten in der Einsatzleitung.
OFM Günther Rogner war ein sehr engagiertes Feuerwehrmitglied. Er hinterlässt eine große Lücke in der Feuerwehr Allentsteig.

Unsere aufrichtige Anteilnahme gilt seiner Familie.
Güssi wird uns stets in würdiger Erinnerung bleiben.

Am 15.12.2018 mussten wir Frau Mag. Thea Voreiter zu ihrer letzten Ruhestätte geleiten.
Frau Mag. Thea Voreiter verstarb am 03.12.2018 im 89. Lebensjahr.
Sie war Fahrzeugpatin vom Rüstlöschfahrzeug im Jahre 2001.

Frau Mag. Thea Voreiter wird uns stets in würdiger Erinnerung bleiben.

E-Mail
ff-allentsteig@aon.at

Homepage
www.ff-allentsteig.at

Lehrgänge / Module

HBI SCHATZKO Werner
Modul: Feuerwehrgeschichte Fortbildung

OBI LOIDOLT Franz
Modul: Feuerwehrkommandanten Fortbildung
Modul: Pläne im Feuerwehrdienst

BI NEUNTEUFL Robert
Modul: Feuerwehrkommandanten Fortbildung
Modul: Pläne im Feuerwehrdienst
Modul: Strahlenschutzdienst Fortbildung

OLM WEINSTEIGER Christoph
Modul: Grundlagen Wasserdienst

OFM RAMHARTER Daniel
Modul: Grundlagen Wasserdienst

OFM HARDT Johannes
Modul: Strahlenschutzdienst Fortbildung
Modul: Grundlagen Wasserdienst
Modul: Strahlenschutz 1
Modul: Grundlagen Führung

FM SCHATZKO David
Modul: Rechtliche und organisatorische Grundlagen
Modul: Rechtliche und organisatorische Grundlagen für den Einsatz
Modul: Führungsstufe 1
Modul: Menschenführung
Modul: Verhalten vor der Einheit
Modul: Ausbildungsgrundsätze
Modul: Gestaltung von Einsatzübungen
Modul: Abschluss Führungsstufe 1
Modul: Grundlagen Technik
Modul: Menschenrettung aus KFZ

FM LIENER Leopold
Modul: Arbeiten in der Einsatzleitung

FM LEIDENFROST Sabine
Modul: Verkehrsreglerausbildung

PFM GALLIST Christian
Modul: Feuerwehr Basiswissen – feuerwehrübergreifend
Modul: Abschluss Truppmann
Modul: Arbeiten in der Einsatzleitung

PFM HEINDL Andreas
Modul: Feuerwehr Basiswissen – feuerwehrübergreifend
Modul: Abschluss Truppmann
Modul: Arbeiten in der Einsatzleitung

PFM HELL-WELTZL Tanja
Modul: Feuerwehr Basiswissen – feuerwehrübergreifend
Modul: Abschluss Truppmann
Modul: Arbeiten in der Einsatzleitung

UNSERE FREIZEIT FÜR IHRE SICHERHEIT

Leistungsabzeichen

Feuerwehrleistungsabzeichen in Bronze

Nach monatelanger Vorbereitung machte sich die Wettkampfgruppe der FF Allentsteig am 01.07.2018 auf nach Gastern, um dort beim 68. LFLB in Bronze A anzutreten. Somit konnte die FF Allentsteig nach über 10 Jahren Pause wieder eine Wettkampfgruppe stellen.

Beim Bewerb traten wir in Bronze A mit folgender Besetzung an:

Franz Loidolt, Johannes Hardt, Robert Neunteufl, David Schatzko, Sabine Leidenfrost, Christoph Weinsteiger, Andreas Heindl, Daniel Ramharter, Christian Gallist.

Übungen

Übungen:	36	mit	278	Mitglieder	656	Stunden

Einsätze

Technische Einsätze:	38	mit	237	Mitglieder	390	Stunden
Brandeinsätze:	4	mit	46	Mitglieder	212	Stunden
Brandsicherheitswachen:	1	mit	7	Mitglieder	32	Stunden
Fehlausrückungen:	1	mit	1	Mitglieder	1	Stunden
Gesamte Einsätze:	**44**	**mit**	**291**	**Mitglieder**	**635**	**Stunden**

Sonstige Feuerwehrtätigkeiten

Sonstige Tätigkeiten:	198	mit	692	Mitglieder	3.170	Stunden
Bewerbsteilnahmen:	3	mit	19	Mitglieder	246	Stunden
Kursteilnahmen:	23	mit	34	Mitglieder	328	Stunden
Ausbildertätigkeiten:	2	mit	3	Mitglieder	18	Stunden
Gesamt:	**226**	**mit**	**748**	**Mitglieder**	**3762**	**Stunden**

Gesamtstunden im Jahr 2018

Übungen:		656	Stunden
Einsätze:		635	Stunden
Sonstige Feuerwehr Tätigkeiten:		3.762	Stunden
	Gesamt:	**5.053**	**Stunden**

UNSERE FREIZEIT FÜR IHRE SICHERHEIT

Vorschau 2019

Feuerwehrball der FF Allentsteig
im GH Haider in Thaua
02. Februar 2019

Feuerwehrfest im Meierhof
02. bis 03. August 2019

Einsätze

Fahrzeugbergung in Allentsteig am 23.02.2018

Um 18:30 Uhr wurden wir von Florian NÖ mittels Pager und Blaulicht-SMS zu einer Fahrzeugbergung in Allentsteig alarmiert. Beim Einparken übersah eine PKW-Lenkerin einen Stiegenabgang, sodass sie mit dem rechten Vorderreifen in der Luft hing und mit der Bodenplatte auf der Begrenzungsmauer aufsaß.

Das Fahrzeug wurde rechts vorne mit Hebekissen angehoben. Unter dem rechten Vorderrad wurde mit Hölzern eine Rampe gebaut und das Fahrzeug zurück auf die Fahrbahn gefahren. Anschließend konnte die Lenkerin mit dem nicht beschädigten Fahrzeug die Fahrt fortsetzen.

Fahrzeugbergung auf der L56

Am 12.03.2018 wurden wir um 17:37 Uhr mit stiller Alarmierung von Florian NÖ zu einer Fahrzeugbergung auf die L56 Richtung Edelbach alarmiert. Eine Fahrzeuglenkerin hatte sich bereits am Vormittag aus bisher unbekannten Umständen mit ihrem Fahrzeug überschlagen.

Sie konnte sich zum Glück selbst aus dem am Dach liegenden Fahrzeug befreien und wurde vom Rettungsdienst mit Verletzungen unbestimmten Grades ins Krankenhaus abtransportiert.

Nach Absicherung der Unfallstelle wurde das Fahrzeug mittels Seilwinde auf die Räder gestellt, aus dem Graben gezogen und auf die Abschleppachse verladen. Während der Bergungsarbeiten musste die L56 kurzzeitig gesperrt werden.

Schwierige Fahrzeugbergung

Am 28.03.2018 wurden wir von Florian St. Pölten um 14:40 Uhr mittels stillem Alarm zu einer Fahrzeugbergung bei der Schießanlage des HSV Allentsteig alarmiert. Ein Fahrzeuglenker kam von der Parkfläche ab und rutschte in den Graben. Dabei saß das Fahrzeug in Längsrichtung komplett auf. Zunächst wurde das Unfallfahrzeug auf der einen Seite mit der Seilwinde des RLFA gegen weiteres Abrutschen gesichert und auf der anderen Seite mit Hebekissen angehoben, um darunter eine Rampe bauen zu können und so das Fahrzeug beim Zurückziehen auf den Asphalt nicht zu beschädigen. Nach der Bergung konnte der Fahrzeuglenker die Fahrt fortsetzen.

Einsätze

Fahrzeugbergung in Zwinzen

Am 07.06.2018 wurden wir um 23:13 Uhr durch Florian NÖ zu einer Fahrzeugbergung auf die L65 Richtung Zwinzen alarmiert. Ein Fahrzeuglenker kam aus unbekannter Ursache von der Fahrbahn ab und landete im Bachbett des Zwinzenbaches.

Nach Absicherung der Unfallstelle wurde durch den Einsatzleiter entschieden, die Freiwillige Feuerwehr Schwarzenau mit dem Lastfahrzeug nachzualarmieren, um eine möglichst schonende Bergung des Fahrzeugs durchführen zu können. Mit Leitern wurde ein Zugang geschaffen, um sicher über die steile Böschung zum Unfallfahrzeug zu kommen. Anschließend wurde das Fahrzeug durch LAST Schwarzenau geborgen und gesichert abgestellt.

Schadstoffeinsatz in Allentsteig

Am 26.07.2018 wurden wir um 12:35 Uhr mittels stiller Alarmierung von Florian NÖ zur Beseitigung einer Ölspur in Allentsteig alarmiert. Durch einen Defekt am Dieselfilter trat aus einem Bundesheer- lastkraftwagen Diesel aus.

Nach unserem Eintreffen stellte der Einsatzleiter folgende Lage fest: Die Fahrbahn der Hauptstraße war von der Polizeiinspektion bis zur ehemaligen Apotheke und Teile der Spitalstraße verunreinigt. Einsatzleiter Loidolt forderte zur Unterstützung die TÜPL Feuerwehr an, damit uns diese bei den Reinigungsarbeiten unterstützt. Der Verkehr wurde durch die Polizei umgeleitet und die Straßenmeisterei stellte Ölspurschilder auf. Ausgetretenes Dieselöl wurde mit festem und flüssigem Ölbindemittel entfernt.

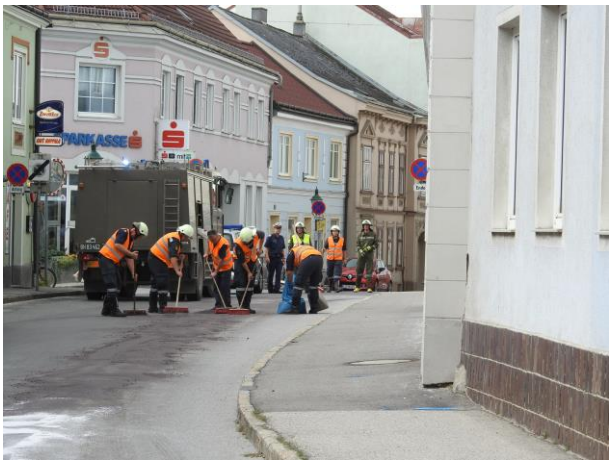

Einsätze

Scheunenbrand (B4) in Merkenbrechts
Am 17.08.2018 um 19:29 Uhr wurden wir von Florian NÖ mittels Sirene, Pager und Blaulicht-SMS zu einem Scheunenbrand (B3) nach Merkenbrechts alarmiert. Wenige Minuten nach der Alarmierung rückten 22 Mitglieder mit 4 Fahrzeugen (RLFA, Tank, MTF und Voraus) zum Einsatzort aus.
Kurze Zeit nach der Alarmierung wurde die Alarmstufe auf B4 erhöht, weshalb insgesamt 13 Feuerwehren zum Einsatzort gerufen wurden. Während unserer Anfahrt konnten wir bereits von weitem eine riesige Rauchsäule sowie meterhohe Flammen sehen.
Am Einsatzort eingetroffen stellten wir fest, dass ein Heu- und Kuhstall bereits in Vollbrand standen. Durch den örtlich zuständigen Einsatzleiter wurde uns der Auftrag erteilt, einen Löschangriff mit einem B-Rohr – und später mit einem Wasserwerfer – durchzuführen. Aufgrund der enormen Rauchentwicklung musste bei den Löscharbeiten großteils mit Atemschutz vorgegangen werden, auch hier stellte die FF Allentsteig immer wieder Mitglieder zur Verfügung.
Weiters konnten durch die Feuerwehren insgesamt 17 Rinder aus dem Stall gerettet werden, der Stall selbst wurde aber – trotz eines massiven Löschangriffs – ein Raub der Flammen. Ein Übergreifen des Brandes auf angrenzende Gebäude konnte jedoch verhindert werden.
Außerdem wurden durch die Einsatzleitung die Feuerwehren Horn und Waidhofen/Thaya angefordert, die das Heu mit Wechselladefahrzeugen aus dem Stall zu einem nahen Feld brachten, um es dort kontrolliert abbrennen zu lassen. Auch hier war unser RLFA bis in die frühen Morgenstunden eingesetzt.
Kurz vor 04:30 Uhr konnte das letzte Fahrzeug der Freiwilligen Feuerwehr Allentsteig wieder ins Feuerwehrhaus einrücken.

LKW Bergung
Am 27.09.2018 wurden wir um 21:43 Uhr von Florian NÖ zu einer LKW Bergung (T1) auf die L65 Richtung Thaua alarmiert.
Ein LKW-Fahrer kam bei einem Ausweichmanöver von der Fahrbahn ab und landete im Straßengraben.
Nach Eintreffen am Einsatzort wurde vom Einsatzleiter die FF Schwarzenau nachgefordert, um bei der Bergung eine weitere Seilwinde zur Verfügung zu haben.

Die Bergung des LKWs gestaltete sich trotz des geringen Ladungsgewichtes als sehr schwierig, da der LKW sehr tief im Graben feststeckte. Nach mehreren Versuchen konnte der LKW letztendlich mit zwei Seilwinden, einer Umlenkrolle und einem Greifzug aus dem Graben gezogen werden. Der nur leicht beschädigte LKW konnte die Fahrt daraufhin fortsetzen.

Einsätze

Postenhausbrand am Tüpl Allentsteig

Am 23.11.2018 wurde die Feuerwehr Allentsteig um 03:47 Uhr von der Landeswarnzentrale mit Pager und Blaulicht-SMS zu einem vermutlichen Postenhausbrand auf der L75 gerufen.

Ein Streckendienstfahrer der Straßenmeisterei Allentsteig entdeckte, dass aus einem direkt an der Landstraße gelegenen, unbesetzten Postenhaus des Truppenübungsplatzes Rauchschwaden aufstiegen und wählte den Notruf. Vermutlich durch Überhitzung des Holzofens ist ein Glimmbrand im Bereich des Ofens und dem daneben gelagerten Heizmaterial ausgebrochen. Das Feuer wurde mit dem Hochdruckrohr des Rüstlöschfahrzeuges rasch gelöscht, der Ofen und das Heizmaterial aus dem Postenhaus entfernt. Zusätzlich musste die Verschalungen innen und außen entfernt werden, um alle Glutnester löschen zu können.

Mitwirkung bei der Mönchsanierung

Vom 23. bis 26.07.2018 unterstützten wir gemeinsam mit den Tauchern der Melker Pioniere die Stadtgemeinde bei der Sanierung des Ablaufes am Mönch und des Absperrschiebers beim Seeüberlauf. Weiters wurde das Tosbecken am Fuße des Teichdammes gesäubert. Am 24.11.2018 reinigten wir das Becken beim Seeüberlauf, damit die Stadtgemeinde das Ausmaß der Schäden an der Mauer feststellen konnte.

Übungen

Eisrettungsübung gemeinsam mit der Wasserrettung und dem Roten Kreuz Allentsteig am 03.03.2018

Aufgrund der günstigen Eisbildung auf dem Allentsteiger Stadtsee wurde am Samstag, den 03.03.2018, eine Eisrettungsübung am Stadtsee durchgeführt. Nach einer ausführlichen theoretischen Einweisung durch Löschmeister Thomas Hartmann von der FF Allentsteig und Franz Schröffl von der Wasserrettung Allentsteig wurde mit dem praktischen Teil begonnen. Dabei wurde die Rettung einer eingebrochenen Person mit den verschiedensten zur Verfügung stehenden Rettungstechniken wie z.B Wurfleine, Rettungsschlitten, Rettungsboard und Kombiretter geübt. Die Vorgehensweise ist bei den verschiedenen Rettungstechniken immer gleich: Die Retter nähern sich vorsichtig der eingebrochenen Person, sichern diese und werden anschließend von der Sicherungsmannschaft aus der Einbruchstelle gezogen. Dabei muss relativ rasch gearbeitet werden, da bei einer eingebrochenen Person im eiskalten Wasser sehr schnell eine Unterkühlung eintritt.

Durch solche Übungen mit anderen Einsatzorganisationen kann die Zusammenarbeit im Ernstfall noch weiter verbessert werden, weshalb wir uns bei der Wasserrettung und beim Roten Kreuz für das große Interesse bedanken möchten!

Lagerhallenbrand im Lagerhaus am 27.10.2018

Zum Glück war dies nur die Übungsannahme der diesjährigen Unterabschnittsübung der Feuerwehren Allentsteig, Bernschlag und Thaua.

In der neu errichteten Lagerhalle beim Lagerhaussilo in Bernschlag brach ein Brand aus, wobei drei Personen vermisst wurden. Mit insgesamt drei Atemschutztrupps konnten die drei Personen aus der verrauchten Halle mithilfe einer Wärmebildkamera ausfindig gemacht und gerettet werden. Anschließend wurden sie an das ebenfalls mitübende Rote Kreuz Allentsteig übergeben. Eine weitere Herausforderung stellte die Löschwasserversorgung dar, da in der Nähe des Silos keine Wasserentnahmestellen vorhanden sind. Deshalb wurde ein Löschbecken errichtet und mit Güllefässern von umliegenden Landwirten gefüllt. Nach einem umfassenden Löschangriff konnte nach kurzer Zeit durch den Einsatzleiter „Brand Aus“ gegeben werden. Nach Versorgen der Einsatzgerätschaften und Füllen der leeren Atemschutzflaschen durch die FF Göpfritz/Wild fand die Übungsnachbesprechung statt. Stadträtin Mag. Elisabeth Klang bedankte sich bei den Feuerwehren für ihre Einsatzbereitschaft. Zum Schluss konnten die Feuerwehrmitglieder das gesamte Areal besichtigen, um auch im Einsatzfall die Räumlichkeiten zu kennen.

Ein großer Dank galt dem Lagerhaus, welches das Übungsareal zur Verfügung stellte und die Feuerwehrmitglieder zu einer Jause einlud.

Übungen

Am 13.10.2018 fand der Ausbildungstag mit Inspektion des Abschnittes Allentsteig in der Straßenmeisterei Allentsteig statt.
Dieser Ausbildungstag findet jedes Jahr in einer anderen Feuerwehr im Abschnitt statt. Dabei haben die Mitglieder die Möglichkeit, im Stationsbetrieb verschiedenste Szenarien zu üben, darüber hinaus werden die Kassabücher und Aufzeichnungen der Feuerwehren vom Abschnittsfeuerwehrkommando kontrolliert.
Insgesamt gab es drei Stationen:

- **Atemschutz / Suchtechniken** durchgeführt von Kuschal Rony
- **Schadstoff** (Abdichten eines lecken Tanks und Möglichkeiten zur Kanalabdichtung) durchgeführt von Kuttelwascher Martin
- **Retten aus Höhen** (Sichern auf Dächern mit verschiedensten Techniken und Knotenkunde) durchgeführt von Pöltner Thomas und Krivec Mario

Im Anschluss bedankte sich BR Siegfried Ganser bei Straßenmeister Franz Edinger für die zur Verfügungsstellung der Räumlichkeiten der Straßenmeisterei.
Bei der Abschlussbesprechung bedankte sich Bürgermeister Koppensteiner für den freiwilligen Einsatz der Feuerwehren. Anschließend lud die Gemeinde zu einem Essen ein.

Monatsübung Verkehrsunfall am 02.11.2018

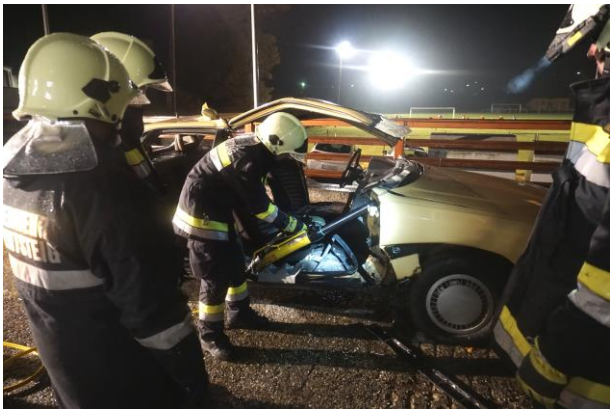

Am Abend des 02.11.2018 trafen sich die Mitglieder der FF Allentsteig zur Monatsübung mit dem Thema „Verkehrsunfall“
Folgendes Szenario musste durch die Mitglieder abgearbeitet werden:
Ein Fahrzeug kollidierte mit einem anderen Fahrzeug, wobei ein Fahrzeug auf der Seite zu liegen kam und der Fahrer eingeschlossen wurde. Nach der Lageerkundung und Absicherung der Unfallstelle wurde mit der Menschenrettung aus dem PKW begonnen. Dabei wurden zunächst alle Scheiben aus dem Fahrzeug entfernt, anschließend konnte das Dach des PKWs entfernt und der eingeschlossene Lenker aus dem Fahrzeug befreit werden.
Zum Schluss konnten die Mitglieder am zweiten Fahrzeug diverse Techniken mit dem hydraulischen Rettungsgerät üben.

Sonstiges

Feuerlöscherüberprüfung
Am 21.04.2018 fand die alle zwei Jahre stattfindende Feuerlöscherüberprüfung im Feuerwehrhaus statt. Die Feuerlöscher konnten am Überprüfungstag von 08:00 – 13:00 Uhr ins Feuerwehrhaus gebracht und nach einer kurzen Wartezeit gleich wieder mitgenommen werden. Die Firma Mayerhofer konnte mit Unterstützung der FF an diesem Tag 150 Feuerlöscher überprüfen. Die Feuerwehr Allentsteig sieht diese Aktion als Service an der Bevölkerung und wird diese in zwei Jahren wieder durchführen.

Brandsicherheitswache
Am Freitag, den 22.06.2018, fand die gemeinsame Sonnwendfeier der Stadtgemeinde Allentsteig und des Tüpl-Kommandos statt. Dabei stellte die FF Allensteig die Brandsicherheitswache.

Nach dem Platzkonzert der Stadtkapelle Allentsteig marschierte der Fackelzug vom Platz vor der Apotheke in Allentsteig, begleitet von der Stadtkapelle, zum Sonnwendfeuer. Nach den Grußworten des Bürgermeisters Jürgen Koppensteiner und des Kommandanten des Dienstbetriebes des Truppenübungsplatzes Allentsteig Oberstleutnant Julius Schlapschy segnete Diakon Leopold Weiß aus Echsenbach das Sonnwendfeuer. Für das leibliche Wohl sorgte ebenfalls die Freiwillige Feuerwehr Allentsteig.

Unterstützung des Roten Kreuz bei der Ausbildung am 11.08.2018
Die FF Allentsteig unterstützte das Rote Kreuz Allentsteig bei einer Station bei ihrer Fortbildungsstraße in Allentsteig, wobei eine Schussverletzung auf einem Hochstand versorgt werden musste. Hierbei kam erstmals die neue Korbtrage der FF-Allentsteig zum Einsatz.

Sonstiges

Nachwuchs für Familie Hartmann-Weber

Am 26. Jänner um 02:14 Uhr erblickte Phoebe „[fi:bi]“ das Licht der Welt. Phoebe war bei der Geburt 50 cm groß und wog 3170 g. Sie ist das zweite Kind von Löschmeister Thomas Hartmann und Carina Weber. Feuerwehrmitglieder rückten am 28. Jänner 2018 aus, überbrachten Glückwünsche und stellten einen Feuerwehrstorch im Garten vor dem Haus auf. Seitens der Freiwilligen Feuerwehr gratulierten wir Carina und Thomas recht herzlich zur Geburt ihrer Tochter.

OFM Benjamin Höher landete am 06.06.2018 im Hafen der Ehe

Am Standesamt Allentsteig schlossen Sandra Vrabel und Benjamin Höher den Bund der Ehe. Eine Abordnung der FF Allentsteig gratulierte den beiden zur Verehelichung und wünschten ihnen alles Gute auf dem weiteren gemeinsamen Lebensweg.

Hochzeit von Stefan und Bettina Kerschbaum

Am Samstag, dem 25.08.2018, gaben sich OFM Stefan Kerschbaum und seine Bettina in der Allentsteiger Kirche das Ja-Wort. Nach der Trauung standen einige Feuerwehrmitglieder vor der Kirche mit dem Schlauchbogen Spalier, um unserem Kameraden „Kerschi“ und seiner Bettina zur Hochzeit zu gratulieren.

Impressum: Herausgeber und Verleger FF Allentsteig
Für den Inhalt verantwortlich: FF Kommandant OBI Franz Loidolt
Druck: Stadtgemeinde Allentsteig, Fotos: Friedrich Schiller und FF Allentsteig